



Pueblos del Plata

Resumen de avances del PMS





Bosque Nativo

Categoría 3

Categoría III: Se podrán desarrollar todas aquellas actividades permitidas en las Categorías I y II, mediante Planes de Conservación y de Manejo Sostenible, según el caso. En esta categoría se permiten también actividades de desmonte parcial o total.

La Res 311/18 aprobó el PCUS + PMS

9 Medidas conforman el Plan
de Manejo Sustentable

- 
- 1) Declaración ambiental
 - 2) Contribución al conocimiento de los bosques nativos ribereños
 - 3) Preservación de islas de bosques
 - 4) Restauración ambiental
 - 5) Banco de semillas de especies nativas
 - 6) Educación ambiental y conservación de bosques
 - 7) Monitoreo de bosques nativos
 - 8) Valorización y preservación de especies nativas
 - 9) Plan de forestación

Medida 1

"Declaración de Impacto Ambiental"

Se confecciono y publicó en la comunidad.



Acceso de la comunidad a la política ambiental a través del Sitio Web del emprendimiento



PRESENTACIÓN	COMISIONES
COMUNICACIONES	MEDIOS DE PAGO
INFORMES	REGLAMENTOS
DETALLE EXPENSAS	POLÍTICA AMBIENTAL
RENDICIÓN EXPENSAS	PLANCHETAS
ARBA 2021	ESTADO CUENTA OBRA
MI CUENTA	CONTACTO



Medida 2

"Contribución al conocimiento de los bosques nativos ribereños"

Relevamiento de Indicadores
de Biodiversidad





► Cada árbol fue identificado y georreferenciado



Medida 3

"Preservación de Islas de Bosques"

Se MODIFICO LA ARQUITECTURA del proyecto para no impactar zona amarilla (Cat.II) y preservar sectores de bosques Cat. III

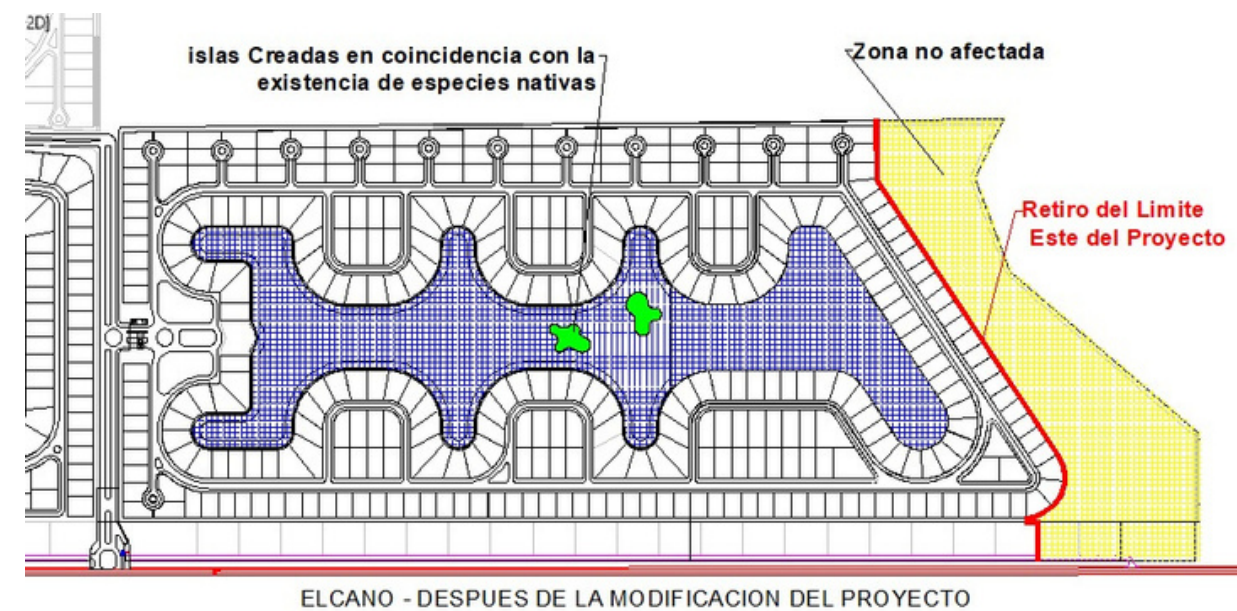
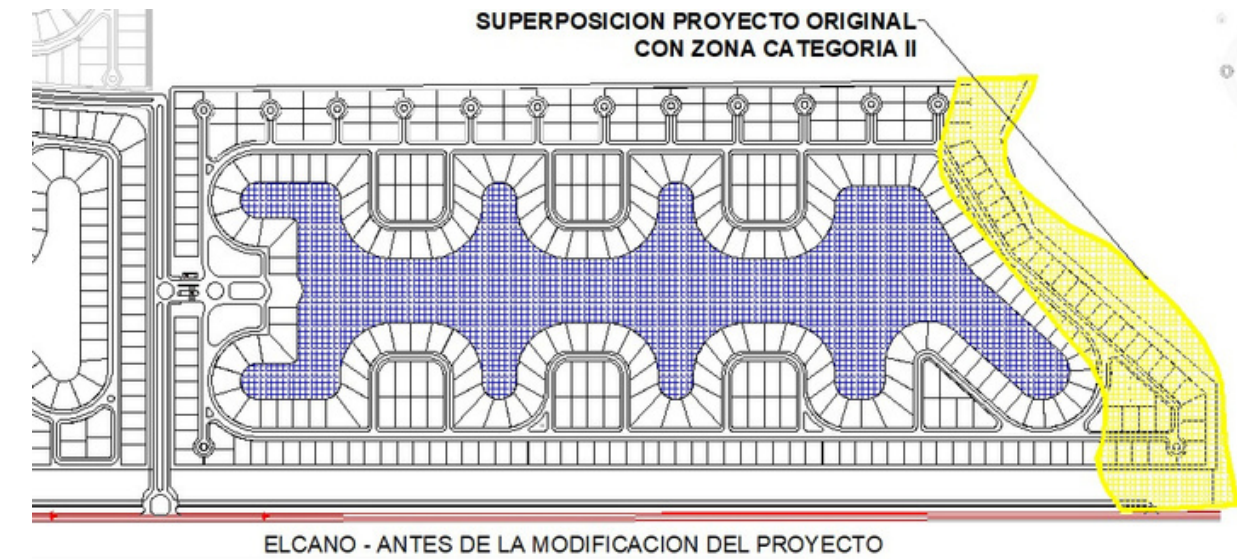

Medida 4

"Restauración ambiental"

Implementación del proyecto de corredores Biológicos. (Art. 2 Anexo Res 311)

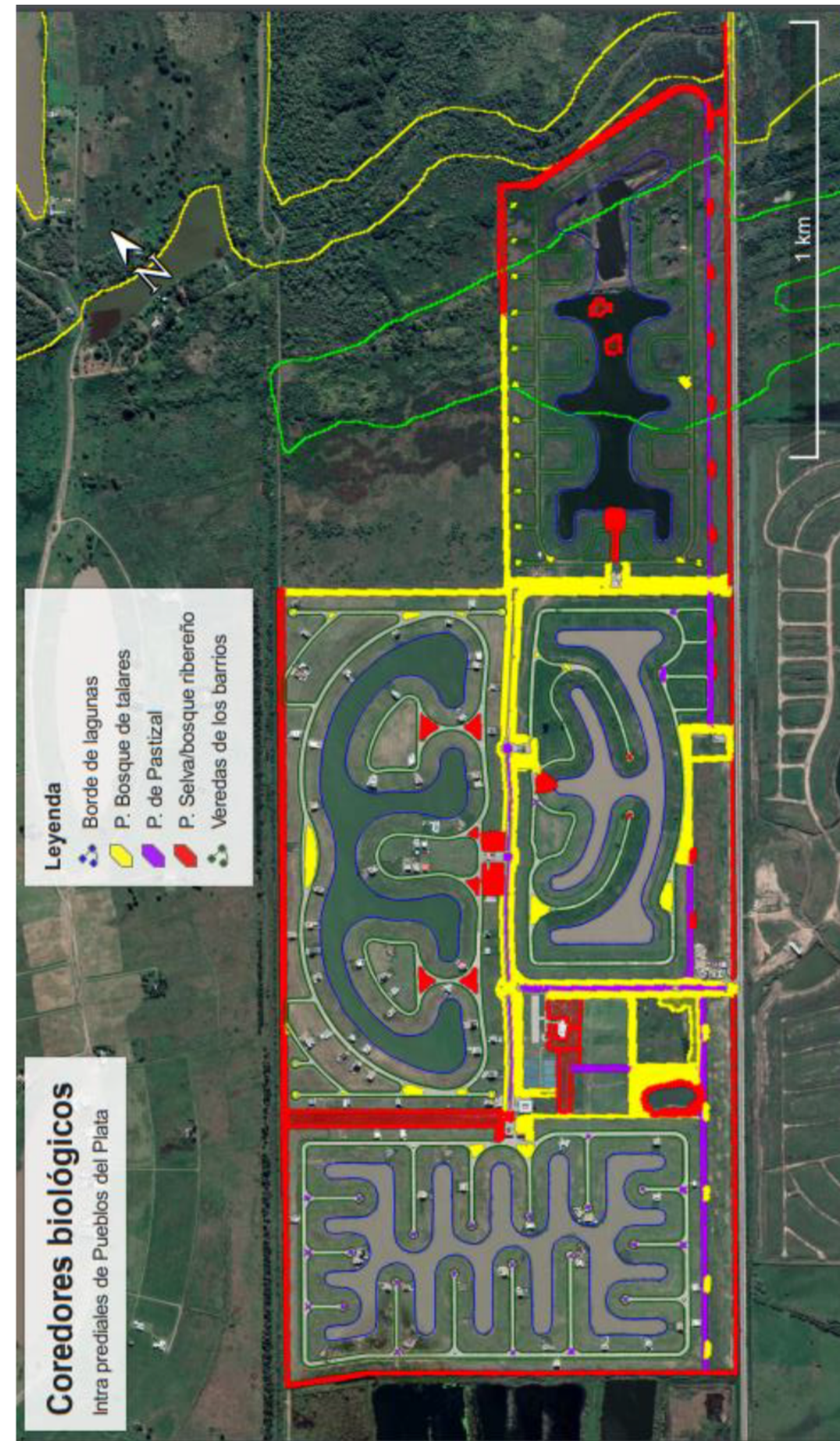





Proyecto de Corredores Biológicos

Coredores biológicos

Intra prediales de Pueblos del Plata

Leyenda

-  Borde de lagunas
-  P. Bosque de talaes
-  P. de Pastizal
-  P. Selva/bosque ribereño
-  Veredas de los barrios

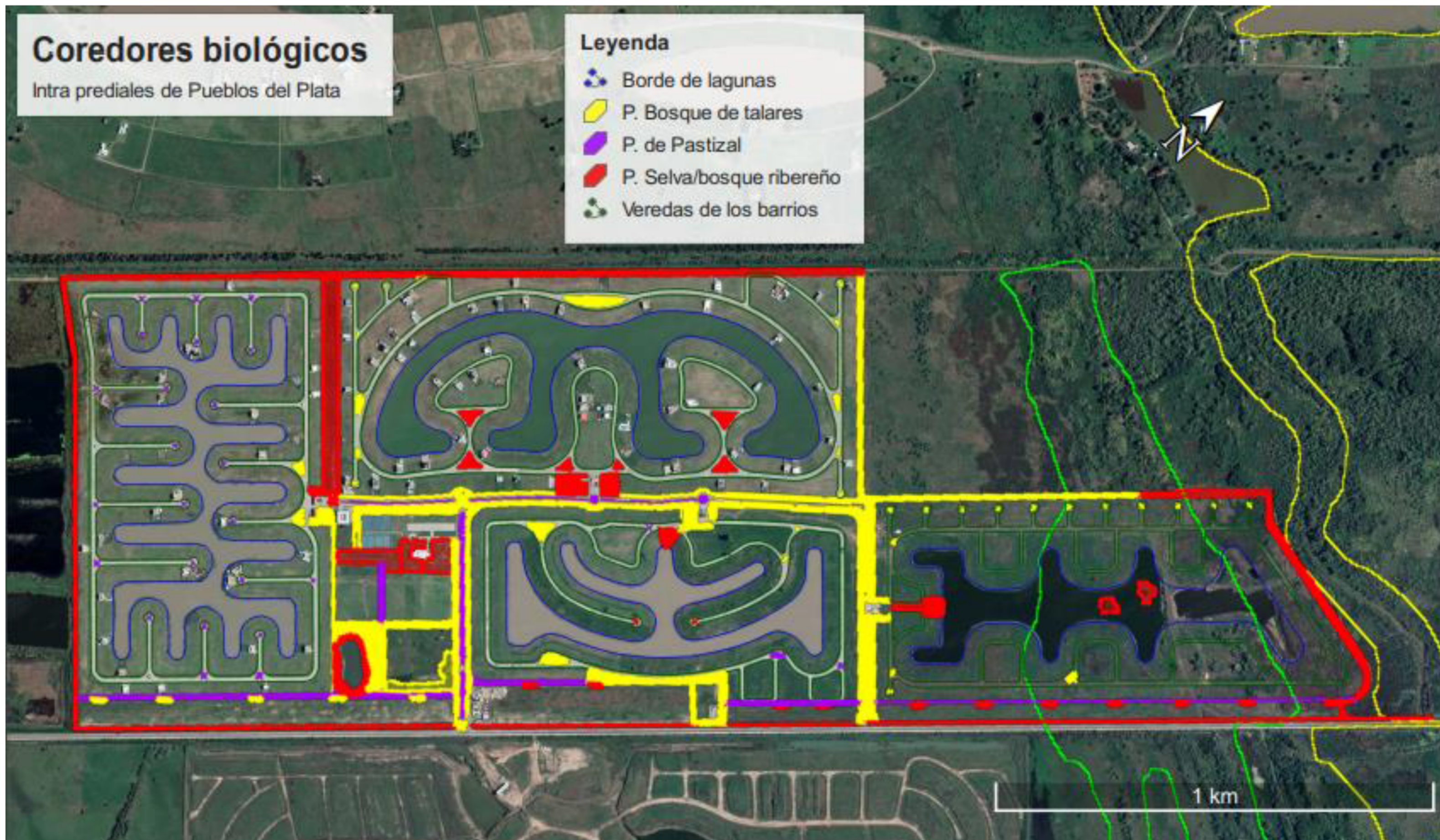

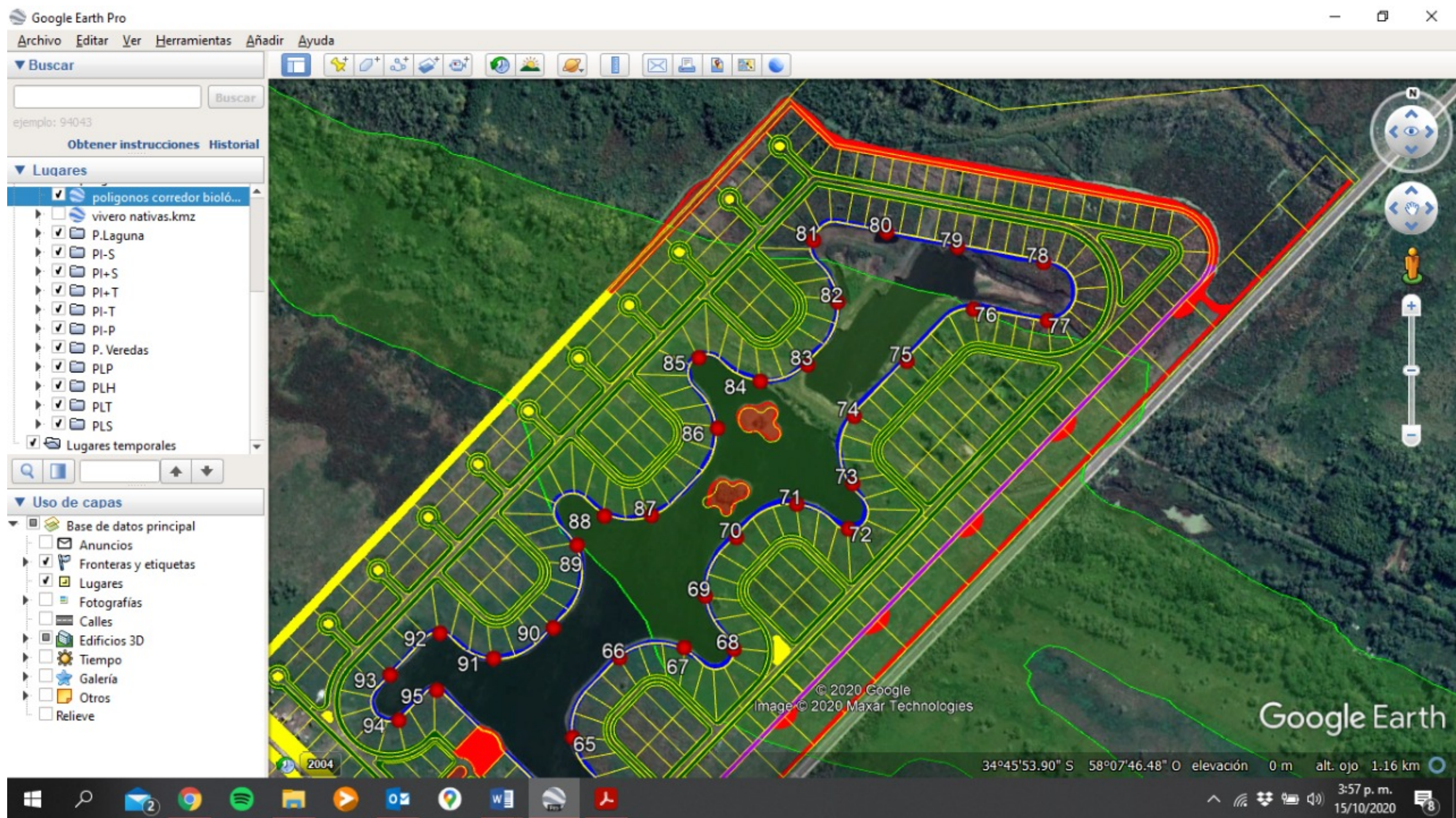

En la siguiente tabla se detallan la cantidad de hectáreas a restaurar (parcelas continuas y discontinuas) por cada ambiente nativo, en el diseño del Corredor biológico para el predio Pueblos del Plata:

Ambiente a restaurar	Cantidad de hectáreas	Observaciones
Selva o Bosque Ribereño	9,521	Incluye parcelas color rojo y puntos en bordes laguna.
Talar	9,20	Incluye especies del bosque de tala y pastizal pampeano.
Canteros Nutricios	0,1625	Parcelas específicas. Con especies que alimentan a la fauna priorizadas (Aves y Mariposas/ insectos).
Canteros Nutricios asociados a arbolado en frente de los lotes	0,612	1530 lotes con 4 m2 de canteros cada frente.
Humedal	1,65	Ver que 0,245 has correspondientes a Parcelas irregulares menores en bordes de Laguna, con superficie dominante de Selva o Bosque Paranaense, también incluyen especies de humedal
Pastizal	2,064	
TOTAL	23,20	Hectáreas a restaurar

Detalle de Individuos plantados por Sector

Forestacion Pueblos del Plata - Individuos Plantados en los distintos sectores

Destino	Especie	Cantidad	Año
Bosquetes en Area deportiva	Aguaribay (Shinus arara)	20	2021
	Algarrobo blanco (Prosopis alba)	10	2021
	Anacahuíta (Blepharocalyx salicifolius)	15	2021
	Barba de chivo (Caesalpinia gilliesii)	25	2021
	Blanquillo / Lecheron (Sebastiania brasiliensis)	10	2021
	Canelón (Myrsine parvula)	15	2021
	Carqueja (Baccharis trimera)	10	2021
	Cedrón del monte (Aloysia gratissima)	10	2021
	Curupí (Sapium haematospermum)	25	2021
	Espinillo (Acacia caven)	10	2021
	L. Camara morada (Lantana megapotamica)	10	2021
	Pavonia sepium	10	2021
	Salvia Guarinitica	10	2021
	Sen del Campo (Senna cambyrosa)	10	2021
	Tallilla	7	2021
Sub-Total			197
Calle 63	Bauhinia forficata (Pata de Vaca)	20	2020
	Acacia caven (Espinillo)	20	2020
	Allophylus edulis (Chal Chal)	20	2020
	Anacahuíta (Blepharocalyx salicifolius)	32	2020
	Cortaderia selloana argentum (Pampa grass)	353	2020
	Cortaderia selloana argentum flor blanca	40	2019
	Cytherexylum Montevicense (Taruma Espina del Bañado)	15	2020
	Erythrina Crista-galli (Ceibo) flor roja	54	2020
	Erythrina Crista-galli (Ceibo) flor roja*	220	2019
	Erythrina Crista-galli (Ceibo) flor roja	151	2019
	Jacarandá mimosifolia	20	2020
	Jacarandá mimosifolia	23	2019
	Schinus molle (Molle)	14	2020
	Senna Carymbosa (Sen del Campo)	30	2020
	Solanum granulolum-leprosum (Fumo Bravo)	20	2020
	Tecoma stans (Guarán amarillo)	20	2020
	Tecoma stans (Guarán amarillo)	20	2020
Sub-Total			1072
Calles de Acceso a Barrios Pueblos del Plata	Cedron de campo	20	2021
	Erythrina Crista-galli (Ceibo) flor roja	2	2021
	Cina cina	9	2021
	Espinillo (Acacia caven)	45	2021
	Schinus molle (Molle)	7	2021
	Napinday	11	2021
	Sauco	13	2021
	Send de campo	30	2021
	Talas	24	2021
	Cortaderia sellowiana	202	2017
	Fraxinus Americana (Fresno americano)	204	2017
	Miscanthus sinensis variegado	335	2017
	Syagrus romanzoffiana (Palmera Pindó)	18	2017
	Asclepia	62	2021
	Guaco	19	2021
	Murucuyá	19	2021
	Peine de mono	19	2021
Sub-Total			1039

Club House	Cortaderia Selloana Argentum flor blanca	10	2019
	Erythrina Crista-galli (Ceibo) flor roja	13	2019
	Fraxinus Americana (Fresno americano)	8	2019
	Pennisetum Setaceum Rupellii	20	2019
	Salix Erythroflexuosa (Sause electrico)	10	2019
	Schinus molle (Aguaribay)	4	2019
	Senna Spectabilis (Carnavalito)	5	2019
	Sesbania Punicea (Acacia mansa)	8	2019
	Tecoma Stans (T rompeta de oro)	13	2019
	Tipa Tipuana (Tipa)	41	2019
Sub-Total			132
Corredor entre MG y Campo de Deportes	Asclepia	33	2021
	Cortadera	30	2021
	Fumo Bravo	19	2021
	Send de campo	3	2021
Sub-Total			85
Corredor entre MG y VL	Anacahuíta (Blepharocalyx salicifolius)	5	2021
	Barba de chivo (Caesalpinia gilliesii)	3	2021
	Canelón (Myrsine parvula)	4	2021
	Cannas indicas	10	2021
	Erythrina Crista-galli (Ceibo) flor roja	4	2021
	Chal chal	2	2021
	Curupí (Sapium haematospermum)	4	2021
	Fumo Bravo	6	2021
	Ibirá-puitá	2	2021
	Jacaranda	1	2021
	Lapacho rosado	2	2021
	Lecheron	6	2021
	Palo amarillo	3	2021
	Send de campo	8	2021
	Tallilla	4	2021
	Taruma	1	2021
	Tecoma stans (Guarán amarillo)	1	2021
Sub-Total			66
Forestacion Participativa con Vecinos	Aloysia gratissima (Azahar de campo)	10	2020
	Asclepias curasavica	30	2020
	Cina cina	12	2020
	Espinillo (Acacia caven)	15	2020
	Fumo Bravo	5	2020
	Iantana	30	2020
	Schinus molle (Molle)	6	2020
	Salvia Guarinitica	25	2020
	Sangre de toro	10	2020
	sen del campo	15	2020
	tala	3	2020
	Taruma	6	2020
	vara dorada	10	2020
Sub-Total			177

Magallanes	Aguaribay (Shinus arara)	7	2018
	Cortaderia sellowiana nana	60	2018
	Grevillea R. Hood	10	2018
	Miscanthus sinensis variegado	120	2018
	Pennisetum Setaceum Rupellii	120	2018
	Tecoma stans (Guarán amarillo)	13	2018
	Catalpa	84	2018
	Fraxinus Americana (Fresno americano)	618	2018
	Fresno Rojo	78	2018
	Jacaranda	58	2018
	Lapacho	20	2018
	Salix Erythroflexuosa (Sause electrico)	100	2018
	Tipa Tipuana (Tipa)	84	2018
Sub-Total			1372
Villalobos	Casuarina	50	2017
	Cipres Calvo	30	2017
	Cortadera Enana	192	2017
	Fresno Redwood	10	2017
	Miscanthus sinensis variegado	69	2017
	Roble de los Pantanos	51	2017
	Fraxinus Americana (Fresno americano)	639	2017
	Salix Erythroflexuosa (Sause electrico)	164	2017
	Sauce lloron	75	2017
Sub-Total			1280
Sebastian Gaboto	Anacahuíta (Blepharocalyx salicifolius)	25	2020
	Bauhinia candicans flor blanca y rosada	91	2020
	Canelón (Myrsine parvula)	20	2020
	Celtis spinosa (Tala)	3	2020
	Cortaderia selloana argentum flor blanca	240	2020
	Cortaderis selloana Pumila	40	2020
	Erythrina Crista-galli (Ceibo) flor roja	120	2020
	Ibirá-puitá	62	2020
	Schinus molle (Molle)	10	2020
	Murta	17	2020
	Napinday	10	2020
	Palo Amarillo	10	2020
	Parkinsonia aculeata (Cina-Cina)	25	2020
	Pavonia Hastata	20	2020
	Pennisetum setaceum rupellii	45	2020
	Salix humboldtiana (Sauce)	102	2020
	Sauco	30	2020
	Schinus molle (Aguaribay)	175	2020
	Senna spectabilis (Cassia floribunda)	83	2020
	Tabebuia avellanedae (Lapacho rosado)	23	2020
	Talasillo	5	2020
	Tarumá	15	2020
Sub-Total			1171
Sector Plaza (Club House)	Canelón (Myrsine parvula)	3	2021
	Fumo Bravo	6	2021
	Guaran amarillo	2	2021
	Miscanthus sinensis variegado	9	2021
	Murta	3	2021
	Sauco	6	2021
	Sen de campo	3	2021
	Tecoma stans (Guarán amarillo)	2	2021
Sub-Total			34
Total Forestado a la fecha			6625

Total de Individuos Plantados 6.625 unid.



Forestacion s/ Calles Interiores



Proyecto de Corredores Biologicos



Proyecto de Corredores Biologicos

Forestacion sobre Calle 63



Forestacion sobre Calle 63

Medida 5

"Banco de semillas de especies Nativas"

Construcción de Vivero y Banco de Semillas



Enriquecimiento de los bosques



Stock de Bandejas con Siembra de semillas.

<u>Fecha cosecha</u>	<u>Fecha Siembra</u>	<u>Especie</u>	<u>Cantidad x bandeja</u>
14/1/2021	27/4/2021	Sangre de Toro	25
29/12/2020	27/4/2021	Talilla	25
14/4/2021	27/4/2021	Cina Cina	25
14/1/2021	27/4/2021	Ceibo	25
14/1/2021	27/4/2021	Azahar de campo	25
14/1/2021	27/4/2021	Guaran Amarillo	25
14/1/2021	27/4/2021	Sen de Campo	25
29/12/2020	27/4/2021	Fumo Bravo	25
20/2/2021	28/4/2021	Lantana Camara	25
14/12/2020	28/4/2021	Hastata	25
14/12/2020	28/4/2021	Acacia	25
14/12/2020	28/4/2021	Grindella Pulchella	25
11/12/2020	28/4/2021	Canna Indica	25
29/12/2020	28/4/2021	Asclepias	25
14/1/2021	28/4/2021	Canna Glauca	25
20/2/2021	18/5/2021	Curupi	25
11/12/2020	18/5/2021	Canna Indica	25
20/2/2021	18/5/2021	Ñapinday	25
29/12/2020	18/5/2021	Hastata	25
14/1/2021	18/5/2021	Sangre de Toro	25
14/12/2020	18/5/2021	Grindella Pulchela	25
14/1/2021	18/5/2021	Talilla	25
14/1/2021	18/5/2021	Azahar de Campo	25
14/1/2021	18/5/2021	Ceibo	25
14/1/2021	18/5/2021	Sen de Campo	25
14/1/2021	18/5/2021	Guaran Amarillo	25
Cantidad de Bandejas			26
Cantidad de Individuos en Germinacion			650



NVENTARIO DE PLANTAS - VIVERO PUEBLOS DEL PLATA

Especie	STOCK 26-06-2021
Aguaribay	5
Algarrobo Blanco	0
Anacahuita	14
Araujia Serifera	0
Asclepias Curasavicas	14
Azahara de campo	0
Bacharis Pingraea	0
Barba de chivo	17
Caliandra	0
Canelon	6
Canna Glauca	34
Canna Indica	35
Carqueja	10
Cedron del monte	10
Ceibos	5
Chal-Chal	5
Cina-Cina	35
Cortaderas selloana	15
Curupi	21
Espinillo	44
Flor de Araña	0
Flor de Nacar	14
Flor de Patito	0
Fumo Bravo	56

Grindelia Pulchella	53
Guaco	0
Guaran Amarillo	28
Hastata	10
Ibira Pita	14
Inga	0
Jacaranda	18
Lantana Blanca	0
Lantana Camara	30
Lantana Montevidense	40
Lapacho rosado	1
Lecheron	0
Mburucuya	0
Melosa	0
Miscanthus	59
Molle	0
Murta	10
Ñapinday	9
Palo Amarillo	32
Pata de Vaca	4
Pavonia Rosada	65
Pavonia Sepium	0
Peine de mono	0
Pindo	10
Rosa del Rio	7
Salvia	34
Sangre de Toro	0
Sauce Criollo	17
Sauco	0
Sen de Campo	12
Solidago Chilensis	0
Stipa	2
Tala	0
Talilla	15
Taruma	86
Tasi	0
Vara Dorada	0
Total	896



	Especie	Sup. Ocupa	Cant.
1	Palo amarillo	0,70 x 1,40	10
2	Canelon	0,50 x 1 m	10
3	Talilla	0,50 x 0,50	5
4	Taruma	0,90 x 1,50	14
5	Ñapinday	0,80 x 0,50	10
6	Sauco	0,70 x 0,70	18
7	Sauce Criollo	1,70 x 1m	36
8	Aguaribay	0,50 x 0,30	3
9	Lapacho Ros.	0,70 x 0,30	3
10	Molle	1,30 x 1,30	10
11	Hastata	1,10 x 0,60	15
12	Ceibo	1,30 x 2,20	59

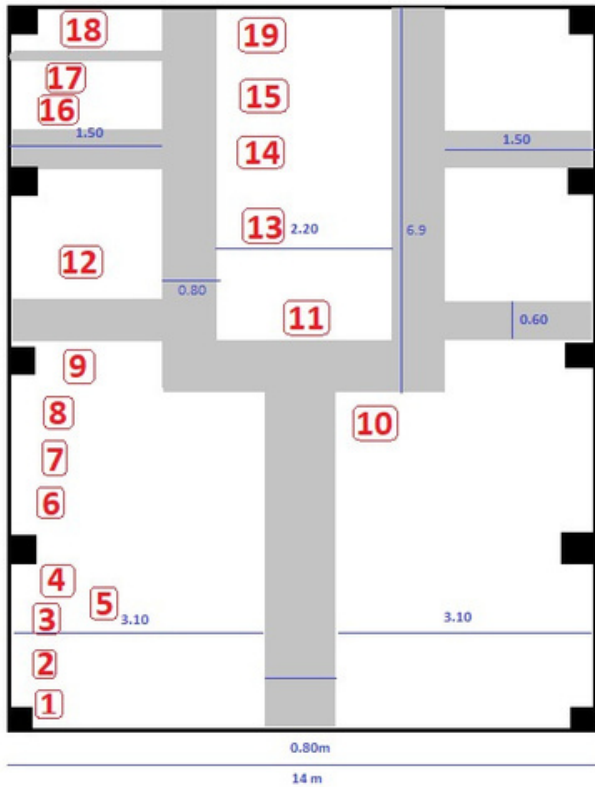

210m2 de Vivero Construidos en 2 etapas



210m2 de Vivero Construidos en 2 etapas



210m² de Vivero Construidos en 2 etapas



Medida 6

Educación ambiental y
conservación de bosques

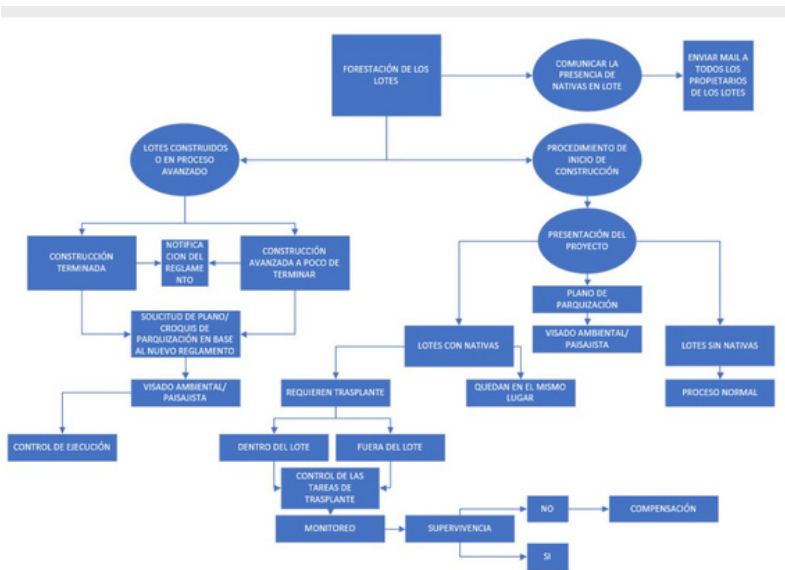

CAPACITACIÓN PARA EL PERSONAL DEL RESTAURANTE DEL CLUB HOUSE DE PUEBLOS DEL PLATA

Estimados vecinos y vecinas:

Queremos contarles que el día jueves 11 de marzo realizamos una jornada de capacitación para todo el Personal que trabaja en el Restaurante del Club House de Pueblos del Plata.



OBJETIVO

BRINDAR ASESORAMIENTO PARA AUMENTAR LOS NIVELES DE RECUPERACIÓN Y APROVECHAMIENTO DE LOS RESIDUOS GENERADOS EN EL RESTAURANTE.

También participaron los referentes del área de mantenimiento y administración de Pueblos del Plata, para coordinar acciones conjuntas.

De esta manera, estamos dando un paso importante para alcanzar las metas de reciclado y compostaje propuestas para el 2021.

Próximamente, organizaremos una jornada abierta a vecinos y vecinas sobre cómo separar nuestros residuos para poder reciclarlos o compostarlos.

Estamos atentos a sus dudas o consultas.

► Diseño de Sistema de Gestion

► Capacitacion del Personal

Lic. Agustín Mezabotta

Avisor Ambiental

FICHA DE MONITOREO / AUDITORIA - PROYECTO PUEBLOS DEL PLATA

CAPACITACIÓN SOBRE POLÍTICAS AMBIENTALES DE PUEBLOS DEL PLATA

TEMA	Seguridad en el uso de la motosierra y técnicas de poda	
FECHA	26 de Octubre del 2020	
CAPACITADORES	Lic. Agustín Mezabotta	
PARTICIPANTES	Puesto de trabajo	FIRMA
Jorge Vera	Mantenimiento	[Firma]
Blanca Carrero	Mantenimiento	[Firma]
Pompeo Carrero	Exp. Mantenimiento	[Firma]
Sara Chén	Mantenimiento	[Firma]
Se repasaron las medidas de seguridad en el uso de la motosierra, el mantenimiento básico, los elementos de protección personal necesarios, la forma en la que se debe trasladar, se mostraron los residuos que se separaron por tipo de la motosierra, la preparación de madera y su duración.		

 Flavio Calchero
 Intendente
 Pueblos del Plata
 Firma y adhesión del responsable

 Firma del auditor
 Lic. Agustín Mezabotta



Formulario sin titulo

Preguntas Respuestas 15

Contanos que temas ambientales te interesan , y quisieras participar de charlas o actividades.

15 respuestas

- Flora
- Reciclaje, jardinería, compost
- Que árboles plantar en este suelo
- plantas
- Botanica y ecologia
- huerta
- Vivero , cuidado del medio ambiente , energía renovables , etc

Conexión de PdP con la reserva como corredor biologico, Mantenimiento y enriquecimiento de la Laguna, introducción del concepto de sectores resguardados tipo pradera nativa, sin corte de pasto y con arboles nativos dentro de las plazoletas para que la fauna local pueda anidar, etc... gracias! Esta re buena la iniciativa!

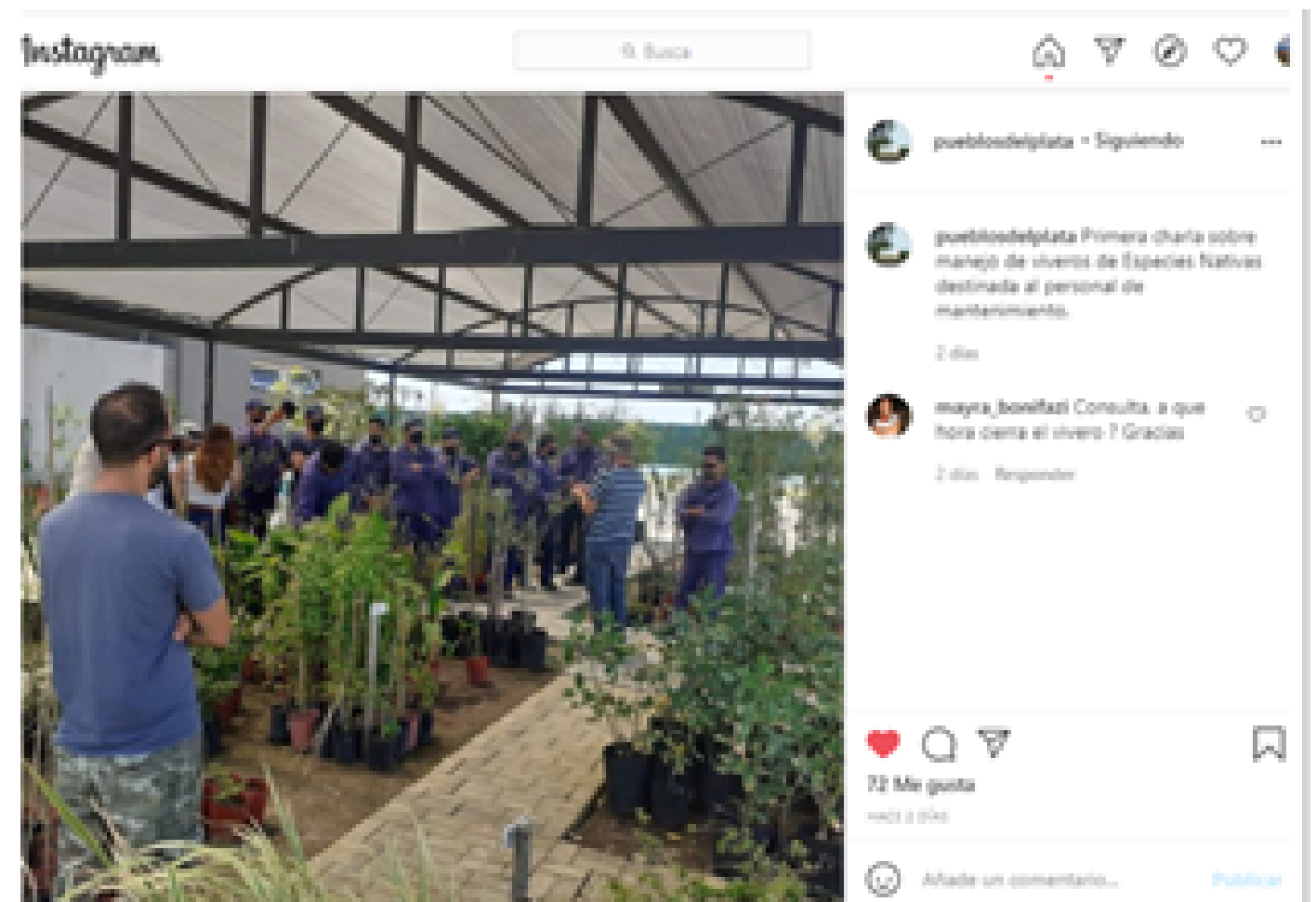
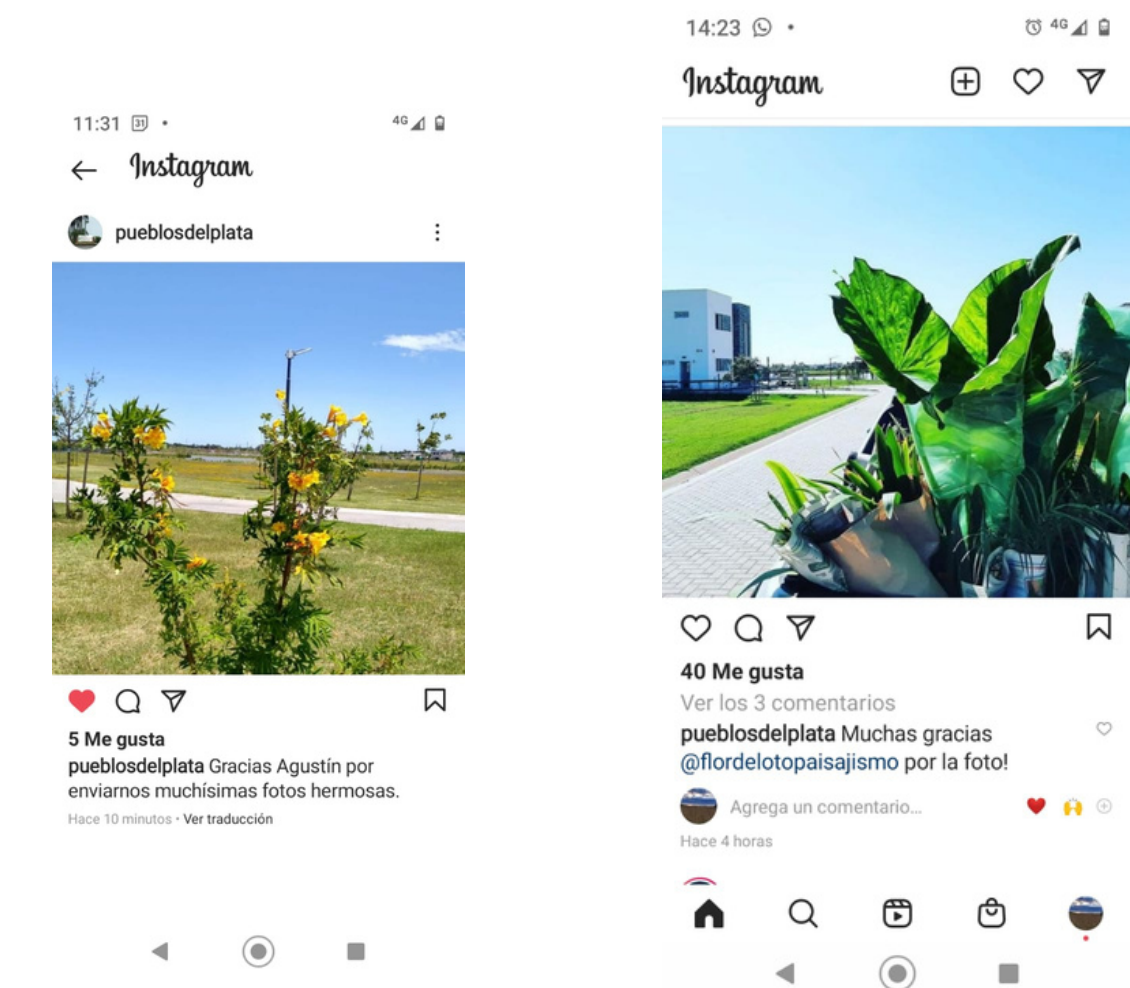

Interacción
via Redes Sociales

PRIMERA CHARLA SOBRE MANEJO DE VIVEROS DE ESPECIES NATIVAS

Estimados Vecinos: los invitamos a participar de la Primera Charla sobre Manejo de Viveros de Especies Nativas.

Temario:

- ✓ Cuando, Como y Cuanto Regar las plantas.
- ✓ Como darse cuenta si una planta esta enferma.
- ✓ Cuidados y ubicación de las plantas en el vivero.
- ✓ Cosecha de semillas para germinación

- ☐ Miércoles 27 de enero a las 13:30
- ☐ Cupos limitados
- ☐ Inscribirte [AQUÍ](#)
- ☐ Si te interesa pero no puedes participar, completa el siguiente formulario: [Días y Horarios](#)

PUEBLOS del PLATA
HUDSON - BUENOS AIRES

PUEBLOS del PLATA
HUDSON - BUENOS AIRES

Del 19 al 23 se celebra la Semana Mundial del Suelo

¿Por qué es importante cuidar nuestro suelo?

5 DE JUNIO- DIA DEL MEDIO AMBIENTE

PUEBLOS del PLATA
HUDSON - BUENOS AIRES

PUEBLOS DEL PLATA RECICLA

La pérdida de los ecosistemas está privando al mundo de sus recursos de carbono, como los bosques y los humedales, en un momento en que la humanidad ya no puede prescindirlos. Los científicos globales de gases de efecto invernadero han estimado durante los años sesenta y setenta que el planeta está a un paso de un cambio climático potencialmente catastrófico.

La experiencia de la COVID-19 también ha demostrado la importancia que pueden ser los ecosistemas de la pérdida de ecosistemas. Al reducir el área de hábitat natural para los animales, hemos creado las condiciones ideales para que los patógenos, incluidos los coronavirus, se propaguen.

Campanas de Concientizacion



22
MAYO

DÍA INTERNACIONAL DE LA
DIVERSIDAD BIOLÓGICA

La conservación de la diversidad biológica es interés común de toda la humanidad.
El Convenio sobre la Diversidad Biológica cubre la diversidad biológica a todos los niveles:
ecosistemas, especies y recursos genéticos.
<https://www.un.org/es/observances/biodiversity-day/convention>



- Desde fines de 2019 Pueblos del Plata toma como política de desarrollo "la regeneración y enriquecimiento de la biodiversidad", a través de la implementación de corredores biológicos, la forestación con especies nativas y la construcción y manejo de un vivero forestal de nativas.
- Los invitamos a que se sumen a esta iniciativa e incorporen en sus jardines biodiversidad nativa...





Estimados vecinos y vecinas,

Nos ponemos en contacto con uds. para recordar que se encuentra vigente el Plan de Gestión de Residuos Sólidos Urbanos de Pueblos del Plata. Es importante que todos y todas nos comprometamos en separar correctamente los residuos que generamos, para cuidar nuestro ambiente y tener una mejor calidad de vida.

Recuerden que hay que separar los residuos en tres tipos:

• Reciclables • Orgánicos • Generales

Durante el 2020 hemos recuperado 2030 kg de residuos reciclables y 435 kg de residuos orgánicos, evitando contaminar nuestra casa común, nuestro planeta. Sabemos que separar los residuos requiere de algo de esfuerzo, pero confiamos en el compromiso de cada uno/a de uds. para el 2021 nos proponemos llegar a recuperar el 45% de los residuos que generamos, eso son unos 3.000kg/mes, ese es nuestro desafío, esperamos que nos acompañen para lograr un Pueblos del Plata cada vez mas sostenible y comprometido con nuestro ambiente.

Por último, les recordamos que es importante que saquen sus residuos los días:

Domingo- Martes - Jueves
Entre las 19hs y 23 hs

Campañas de Concientización



Recicla

GESTIÓN DE RESIDUOS SÓLIDOS URBANOS

Estimados vecinos y vecinas, en los últimos meses la población de Pueblos del Plata ha crecido considerablemente y eso nos alegra, porque significa que muchas familias han podido concretar su sueño de vivir y disfrutar de Pueblos del Plata en un entorno natural saludable.

Vivir en Pueblos del Plata asume un compromiso con el cuidado y respeto por nuestro entorno natural, por eso en Pueblos del Plata tenemos muchos proyectos y acciones concretas para el cuidado del Ambiente.

Uno de los Proyectos es Pueblos del Plata Recicla y consiste en que cada familia tiene que separar sus residuos.

¿CÓMO?

MUY SIMPLE, MIRÁ ESTE VIDEO QUE DURA 2:30 MINUTOS, DONDE TE EXPLICAMOS PASO A PASO QUE HAY QUE HACER.



Necesitamos tu compromiso para que Pueblos del Plata sea cada día más Sustentable.





PUEBLOS DEL PLATA
RECICLA



Es un programa de Gestión que busca Reducir la cantidad de residuos que se disponen en un Basural o Relleno Sanitario.

SUMATE, ES AHORA!!!!

SEPARÁ COMPOSTÁ

<https://portal.basurales.gov.ar>
<https://www.argentina.gob.ar/plan-nacional-ambiente>

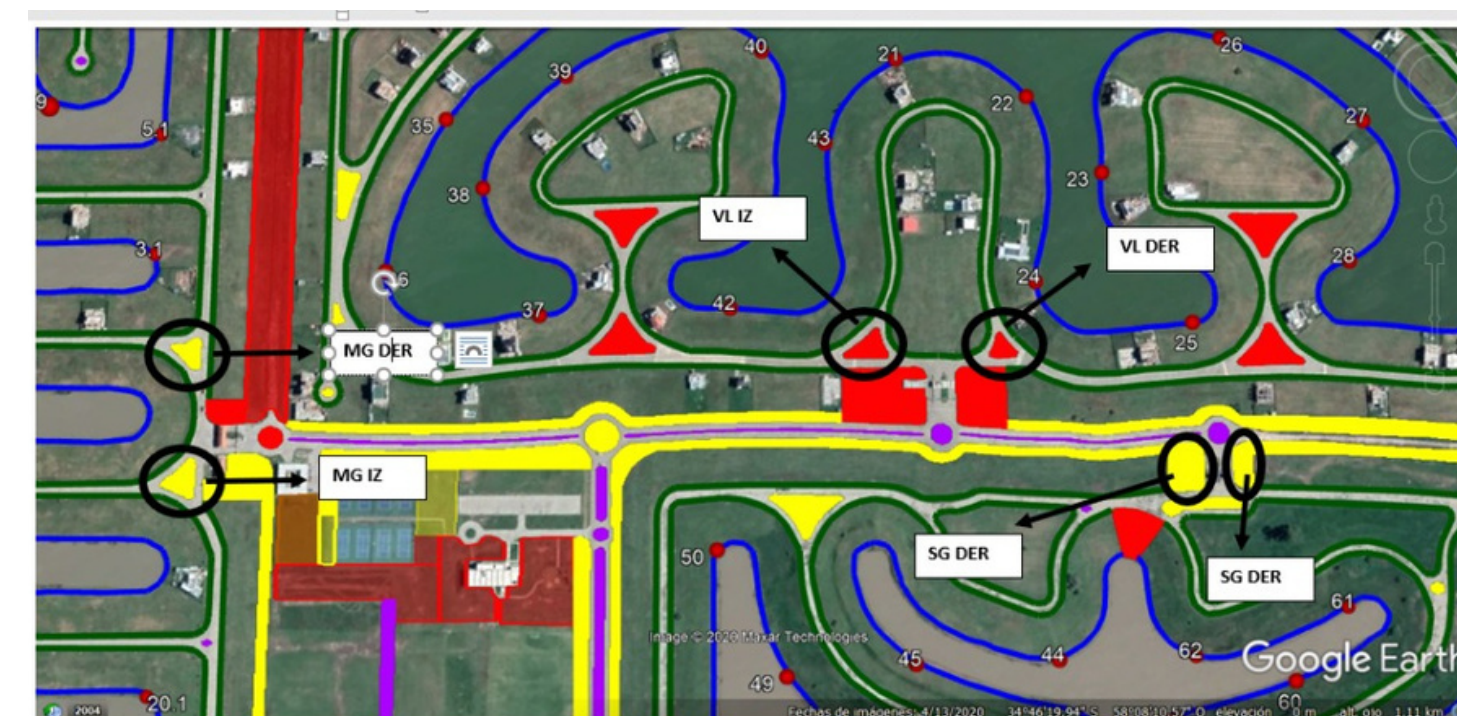

	cantidad	palas	G. Familias	palas PdP	Horaio
Magallanes	123	32	40	8	09:30
Villalobos	97	15	28	10	11:30
Gaboto	73	11	21	10	14:30
Totales	293	58	89		
grupos familiares	89				

Jornadas de Forestación Comunitaria



Medida 7

"Monitoreo de los bosques nativos ribereños"

Campañas Semestrales de relevamiento

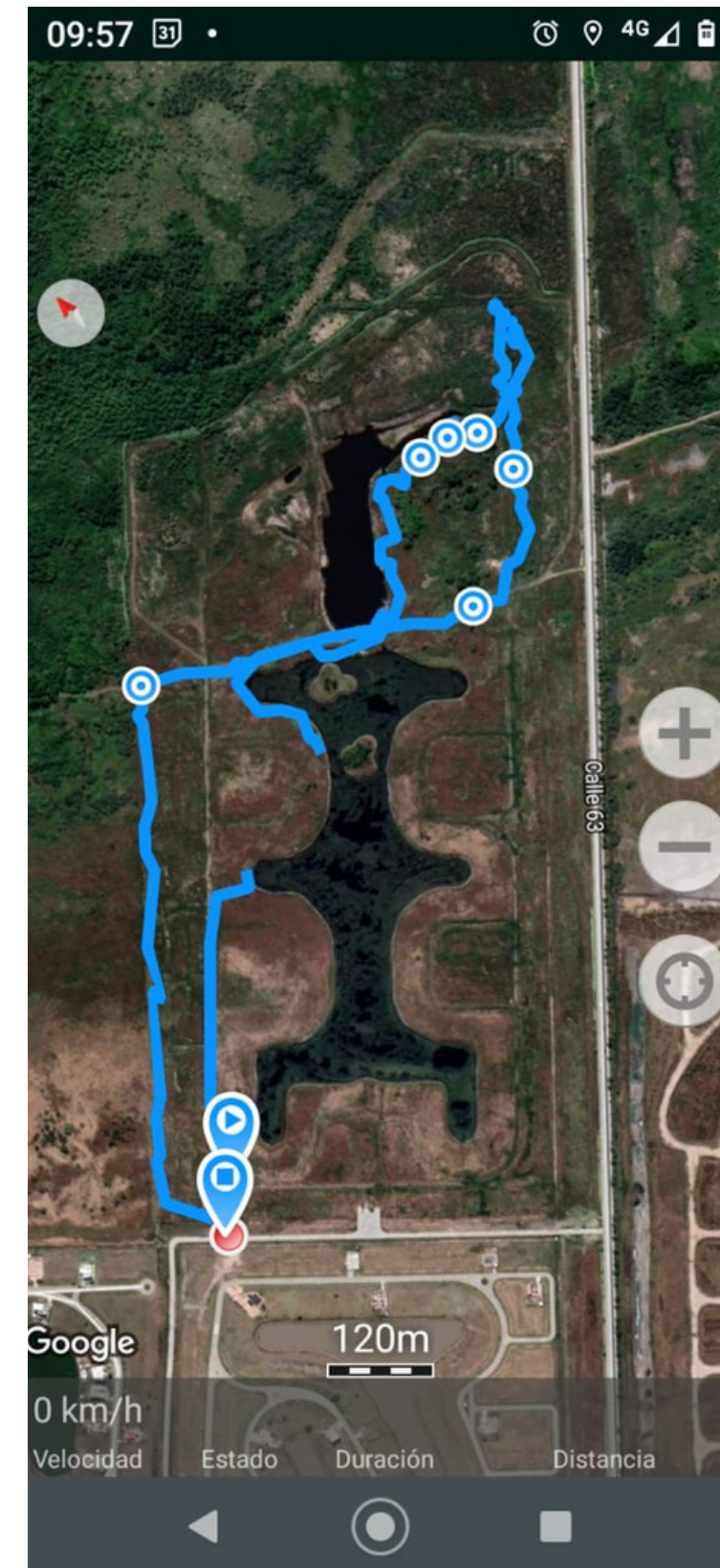



32 Imágenes obtenidas en la campaña de relevamiento Abril 2020 (Medida 2)

Medida 8

"Valorización y preservación de especies nativas"

Acciones de Conservación y plan de Control de Especies exóticas invasoras



Valorización y Preservación de especies

inversionesalcosto.com.ar/nuestrosbarrios/directorio/?id=9&seccion=115

CAPUTO HERMANOS **INCO** Inversiones al Costo ACOMPAÑÁNDOTE A CUMPLIR TUS SUEÑOS

INICIO NUESTROS BARRIOS CESIONES DE DERECHOS SISTEMA INCO MI CUENTA MÁS INFO

SEBASTIÁN GABOTO PUEBLOS DEL PLATA - HUDSON REGLAMENTOS

[REGLAMENTO DE LA CONSTRUCCIÓN](#)
[REGLAMENTO DE LA CONSTRUCCIÓN IMPRIMIBLE PARA PRESENTACIÓN](#)
[PROCEDIMIENTO INICIO CONSTRUCCIÓN](#)
[REGLAMENTO DE COMISIONES](#)
[REGLAMENTO DE CONVIVENCIA](#)
[REGLAMENTO SEPARACIÓN DE RESIDUOS](#)
[REGLAMENTO SOCIAL Y DEPORTIVO](#)
[REGLAMENTO PARA LA PARQUIZACION DE LOTES](#)
[ANEXO 1 PARA LA PARQUIZACION DE LOTES](#)
[ANEXO 2 PARA LA PARQUIZACION DE LOTES](#)

Avenida Sucre 1767- 1º Piso- Oficina 8 - San Isidro - Buenos Aires / Teléfono: 011 4719-0761 -
repcion@inversionesalcosto.com.ar

n.ar/.../reglamento-para-la-parquizacion-de-lotes-pueblos-del...

Creacion de Reglamento paisajistico con foco en proteccion de especies

Listado de Especies Permitidas

Sistema de Transplante de especies afectadas por el proyecto

Plan de control de Especies Exoticas Invasoras



► **Creacion de Reglamento paisajistico con foco en proteccion de especies**

► **Listado de Especies Permitidas**

► **Sistema de Transplante de especies afectadas por el proyecto**

► **Plan de control de Especies Exoticas Invasoras**



► **Creacion de Reglamento paisajistico con foco en proteccion de especies**

► **Listado de Especies Permitidas**



► **Sistema de Transplante de especies afectadas por el proyecto**

► **Plan de control de Especies Exoticas Invasoras**

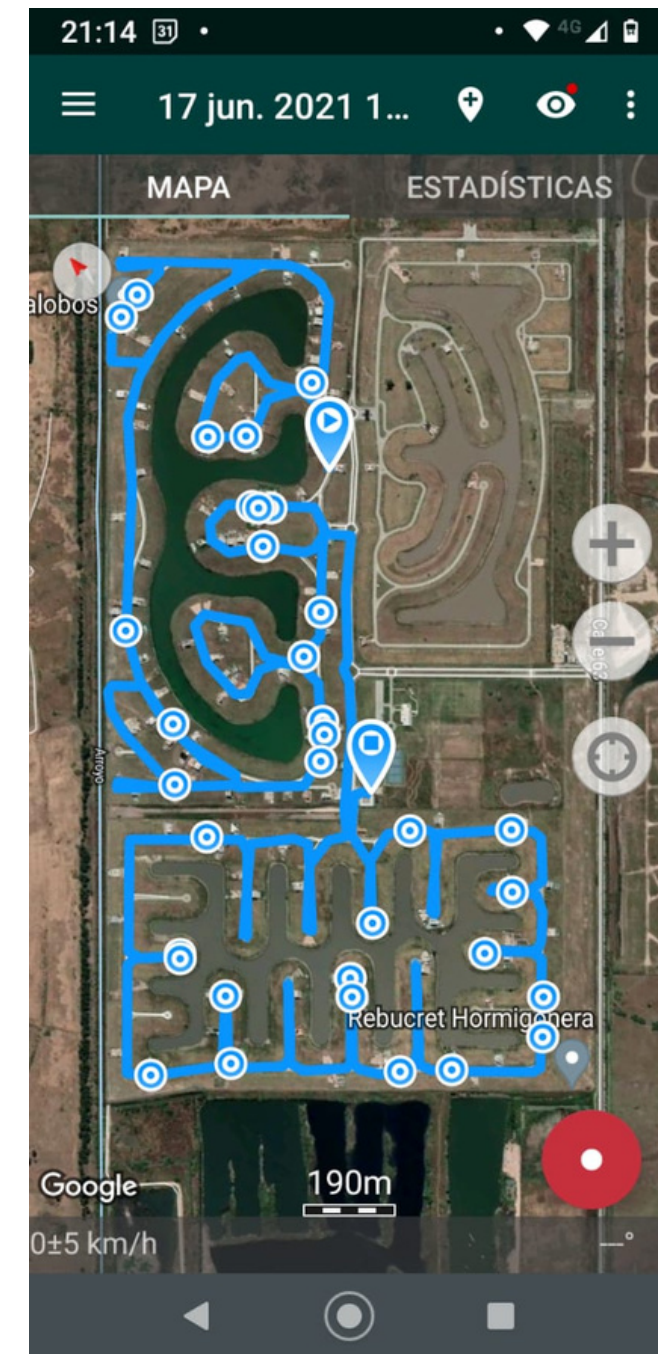

**Plan de control de Especies
Exóticas Invasoras**

Medida 9

"Plan de Forestacion"

Paisajistico y de Enriquecimiento de Bosques



Enriquecimiento de los bosques



Enriquecimiento de Bosques

- ▶ **6.625 Individuos Plantados**
- ▶ **550 Individuos Plantados en Vía Pública (Calle 63)**
- ▶ **896 Individuos de Distintas especies en Stock**
- ▶ **650 Individuos en Germinación (Banco de Semillas)**

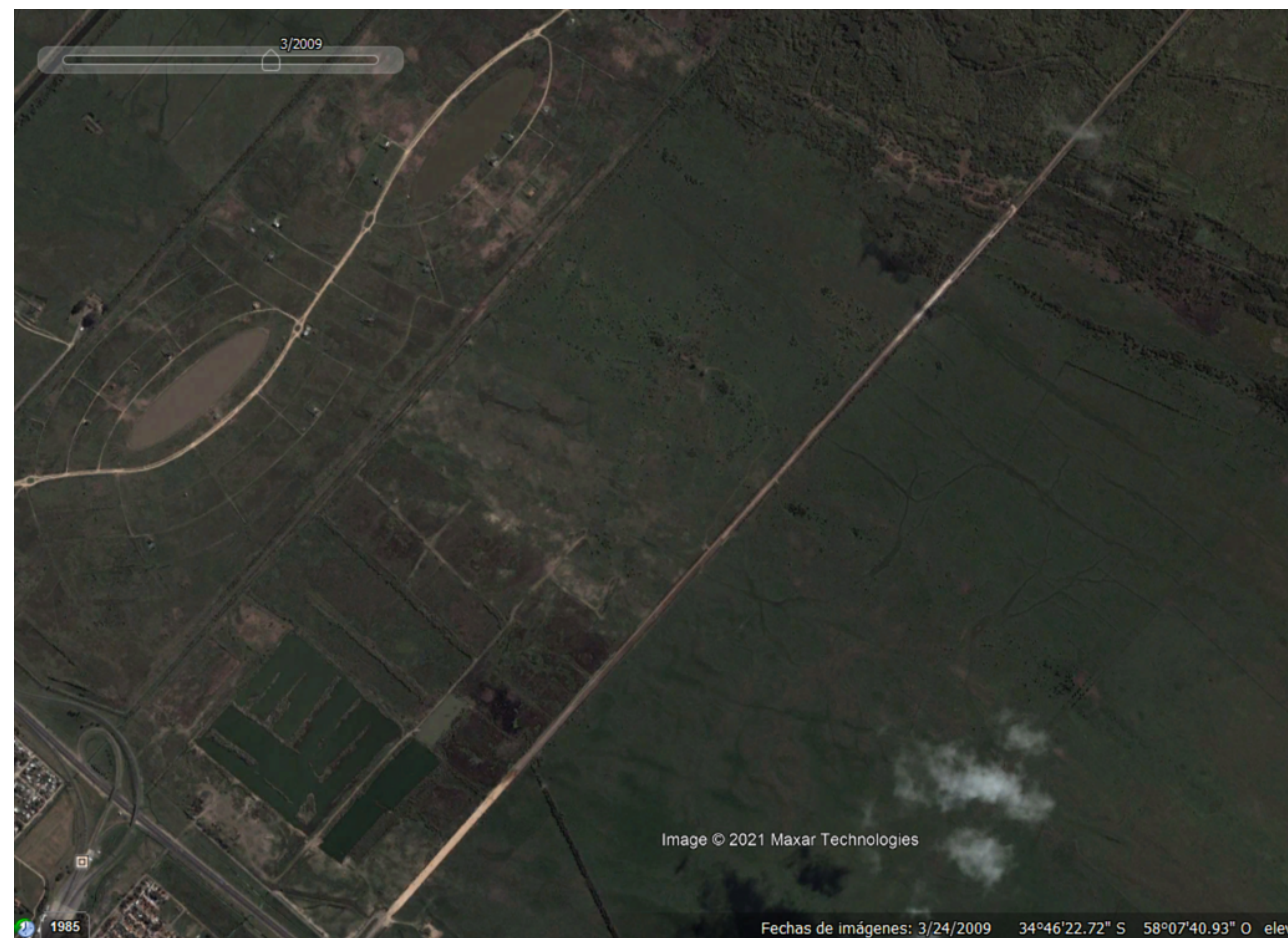

Situacion Previa a la ejecucion de las obras del Barrio.
(sectores MAgallanes y Villalobos)



Situación Previa a la ejecución de las obras en el sector de acceso ppal. y Sebastián Gaboto



Situación Previa a la ejecución de las obras en el sector de acceso secund. y ELCANO.





Forestacion s/ Lotes

Proyecto de Corredores Biologicos



Plan de Forestacion





Plan de Forestacion